

ORACLE®

# Oracle Entwicklungswerkzeuge

Überblick für

DESYS

16.01.2003

# **Effiziente Entwicklung mit der Oracle 9 iDS**

**Gert Schüßler**

**Principal Sales Consultant  
Business Unit Application Server  
Oracle Deutschland GmbH  
Geschäftsstelle Hamburg**

# Oracle 9i: die Plattform für alle Anwendungen

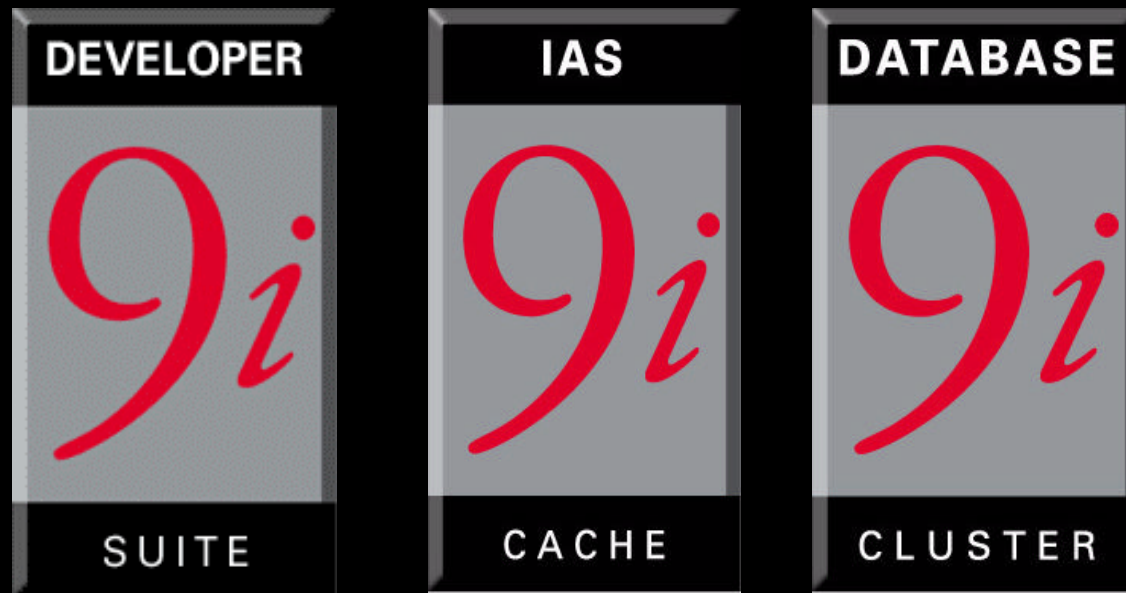

# Anwendungsentwicklung auf der Oracle9i Plattform

- Komplette
  - sämtliche Web-Anwendungen und Services
  - Vom Anfänger bis zum Hackerguru
- Integriert
- Standardisiert
  - J2EE 1.2/1.3
  - XML Standards wie XSLT etc.
  - Web Services, SOAP, etc..

# Ein integriertes Toolset: iDS

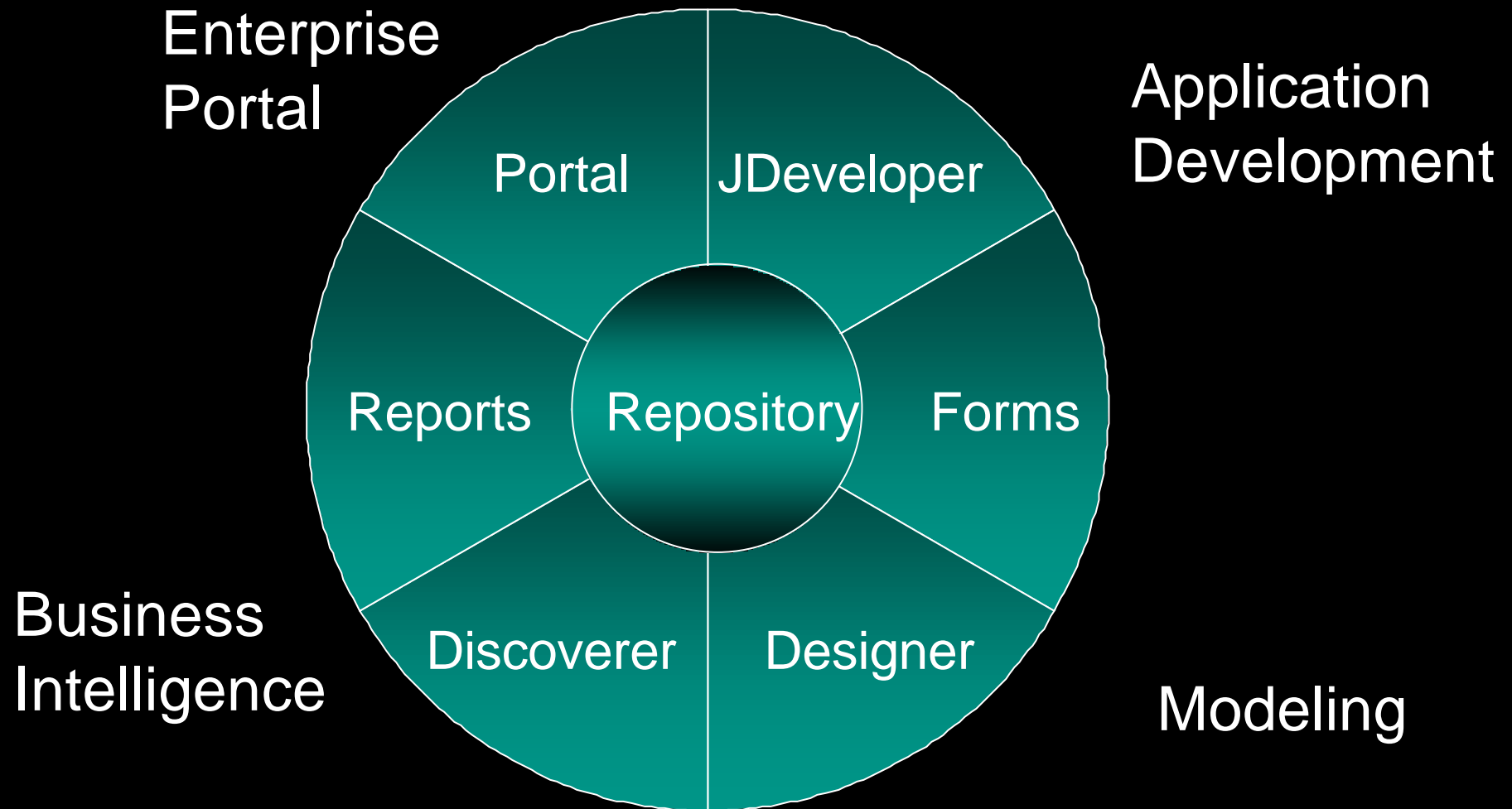

# Oracle Designer 9i

Business Modelle

Design Modelle

Oracle  
Repository

e-Commerce Anwendungen

Datenbank

ORACLE

# Oracle Repository Software Configuration Manager

- Versionisierung
  - Check-in / Check-out
  - Branching
  - Verzweigung und Zusammenführung
  - Versionshistorie
  - Version Event Viewer
- Konfigurations-Management
- Strukturierte und unstrukturierte Daten

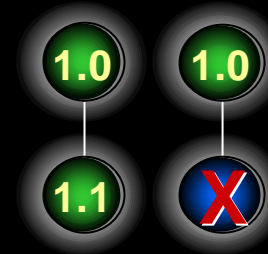

# Anwendungs-Generatoren

- Forms Generator
- Reports Generator
- Web PL/SQL Generator
  - Dynamisches HTML
  - Javascript
- Visual Basic Generator
- MS Help Generator

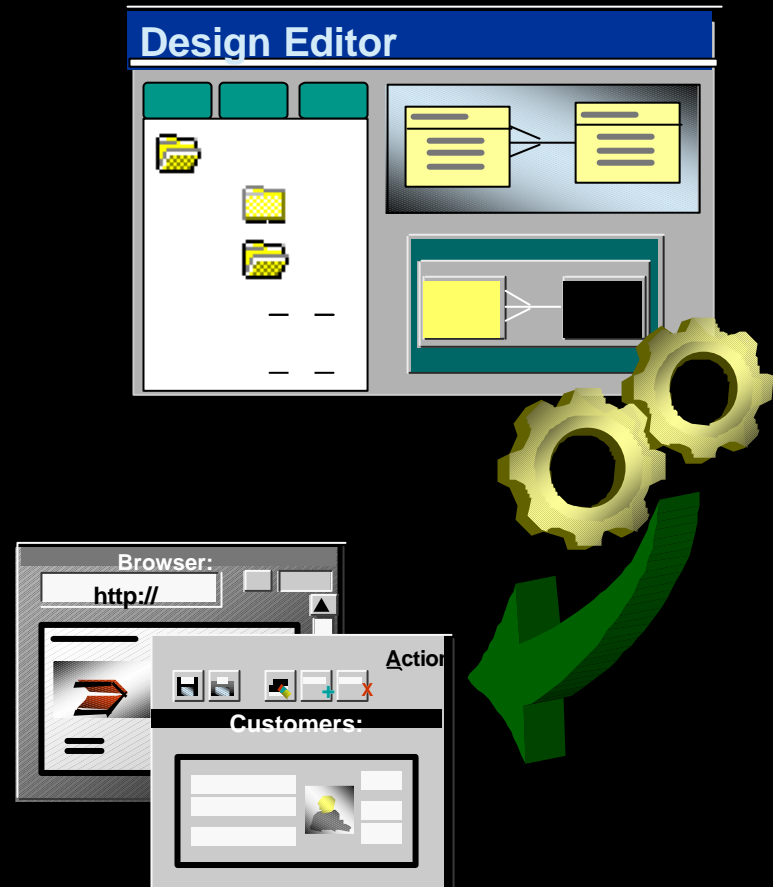

# Oracle Forms

- Deklarative, produktive Entwicklung
- erweiterbares Java UI
- Java Importer
- Integration mit Oracle Designer
- Integration mit Oracle Repository
- Integration mit Oracle9iAS
- Zur Erweiterung der E-Business Suite

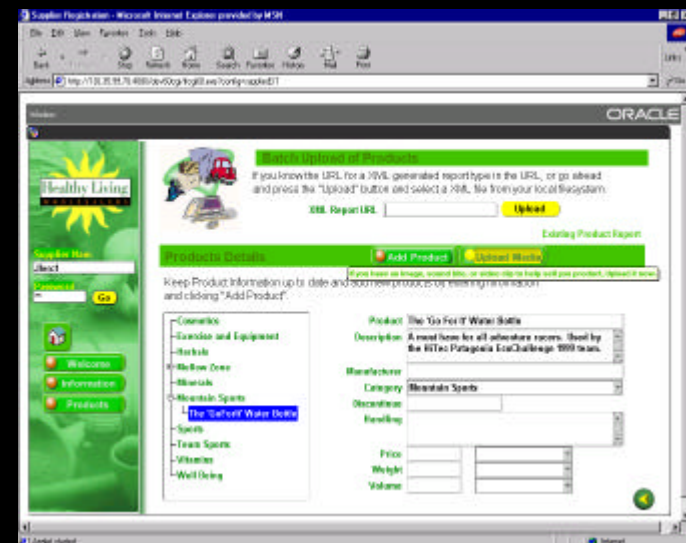

# Oracle Forms

PJCs

Tree Control

JavaBeans

Tab Pages

Picklists

Summaries

Calculations

Oracle Look and Feel

# Forms Listener Servlet

- ersetzt separaten Forms Listener Prozess
- umfassende Firewall/Proxie Unterstützung
- unterstützt HTTP/1.1 oder HTTP/1.0
- Unterstützung der Native JVM des Internet Explorer 5.x
- nutzt Oracle Containers for J2EE (OC4J) oder mod\_jserv

# Forms Listener Servlet Architektur

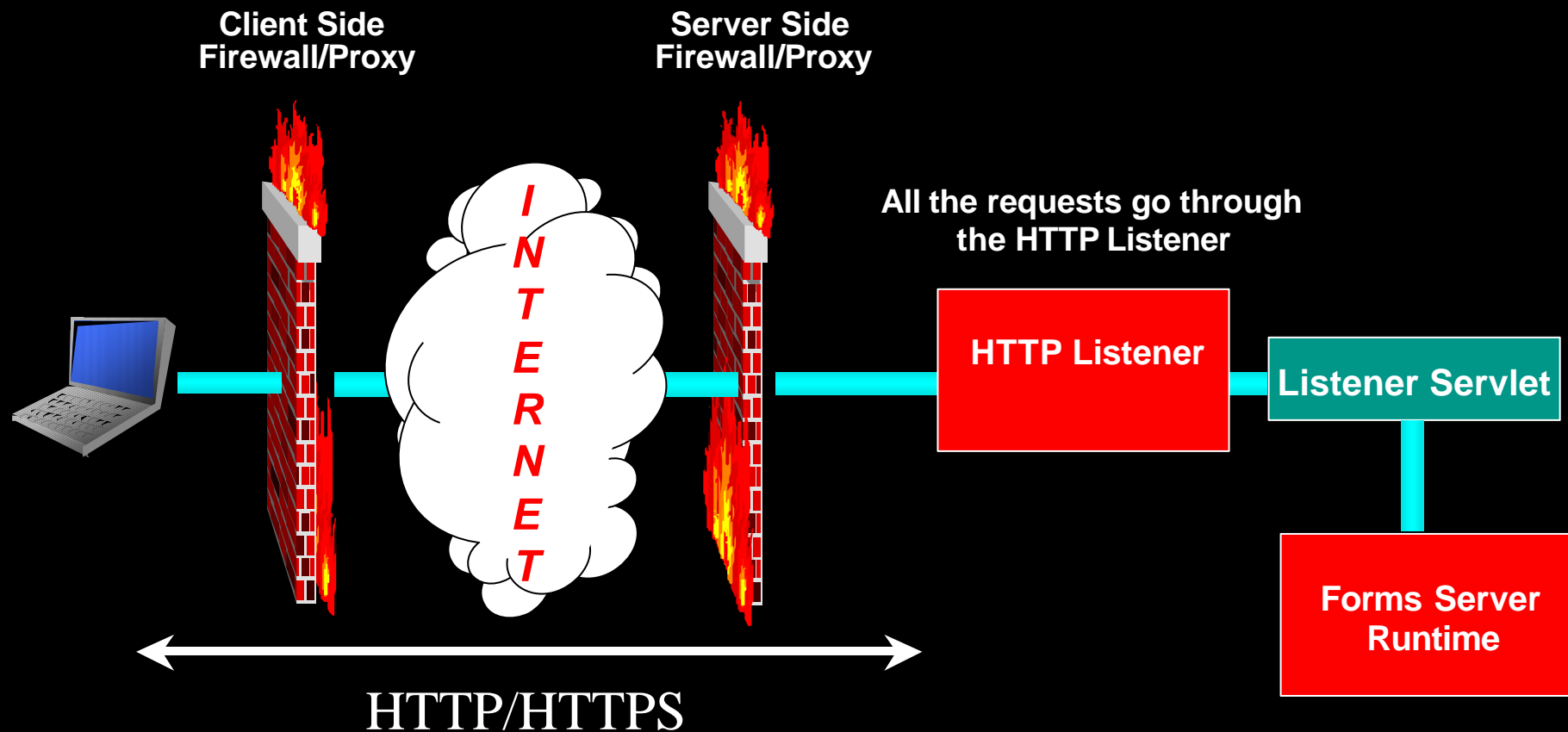

# Forms Listener Servlet - Vorteile

- kein Extraprozess zu verwalten (Forms Listener)
- nutzt Standard Load Balancing inkl. Hardware
- unterstützt Authentifizierungs-Proxies
- keine Extra SSL Zertifikat notwendig – nutzt Webserver-Zertifikat
- nur “Standard”-Ports in Firewall geöffnet
- mehrere Laufzeitumgebungen/Konfigurationen auf einem Server möglich

# Oracle JDeveloper 9i

- 100% Pure Java
- Integrierte UML Modellierung
- Integrierte Unterstützung für Oracle 9i DB
- J2EE Standards (1.2 und 1.3)

# Oracle JDeveloper 9i: *Integrierte (UML) Modellierung*

- UML Class Modeling
  - BC4J Applications
  - Generic Java Components
  - Database Schema
- UML Activity Modeling
  - Workflow und Messaging Generation
- Single Source of Truth (Model = Code)
- JDeveloper als PL/SQL IDE (Edit, Debug)

# Business Components for Java - BC4J

- 100% Java, XML Framework
- Erhöhung der Produktivität

*Vereinfachung der Entwicklung, Verteilung  
und Anpassung  
von Java Anwendungen für das Internet*

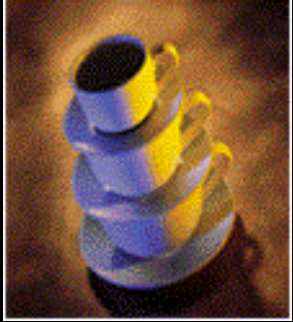

## JDeveloper Integriert: **Versionskontrolle**

- Integriert mit Oracle Repository
- versteht JDeveloper Dateien
- Repository Object Navigator
- Check-In/Check-Out
- Compare / Merge Utility
- Dependency Analyzer
- Version History

# JDeveloper – Verteilung der Javakomponenten

Wizard  
Entwicklung

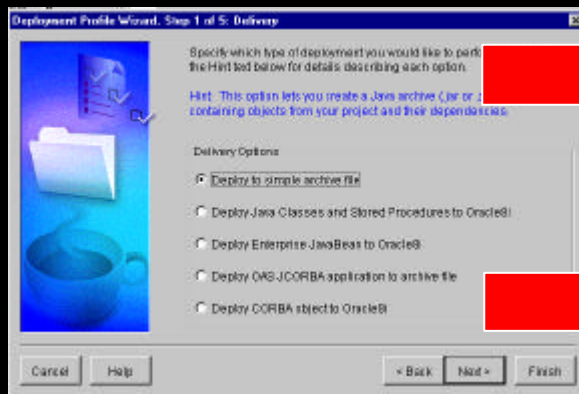

JDeveloper

Verteilung  
per Mausklick

EJB

CORBA

Servlet/JSP

Oracle9i Application  
Server

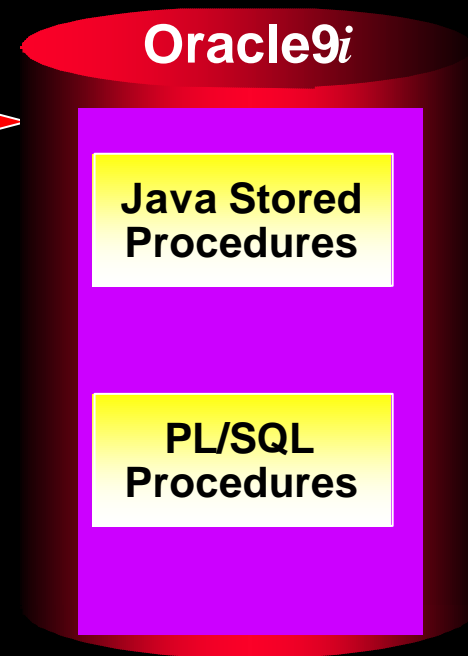

ORACLE

## Oracle JDeveloper 9i: *Integrierte Unterstützung für 9i*

- 9i DB and 9i Application Server
- Integrierte Business Intelligence  
Werkzeuge (BI Beans, BI Wizards & Designers)
- JDeveloper als PL/SQL IDE (Edit, Debug)
- Verbesserte Unterstützung für Intermedia
- Unterstützung für Oracle Portal

# Oracle Reports

- Berichtsgenerator zur umfassenden Berichterstellung
- offene Umgebung für Berichtserstellung aus diversen Datenbanken
- unterschiedlichste Ausgabeformate (HTML, CSS, PDF, ASCII, Excel etc. )

# Oracle Reports

## Reports: Enterprise Reporting

- Web Deployment
- Portal-Integration
- Im IT-Bereich: Ablösung der manuellen Berichterstellung
- Im Fachbereich: Flexibilisierung des Berichtswesen

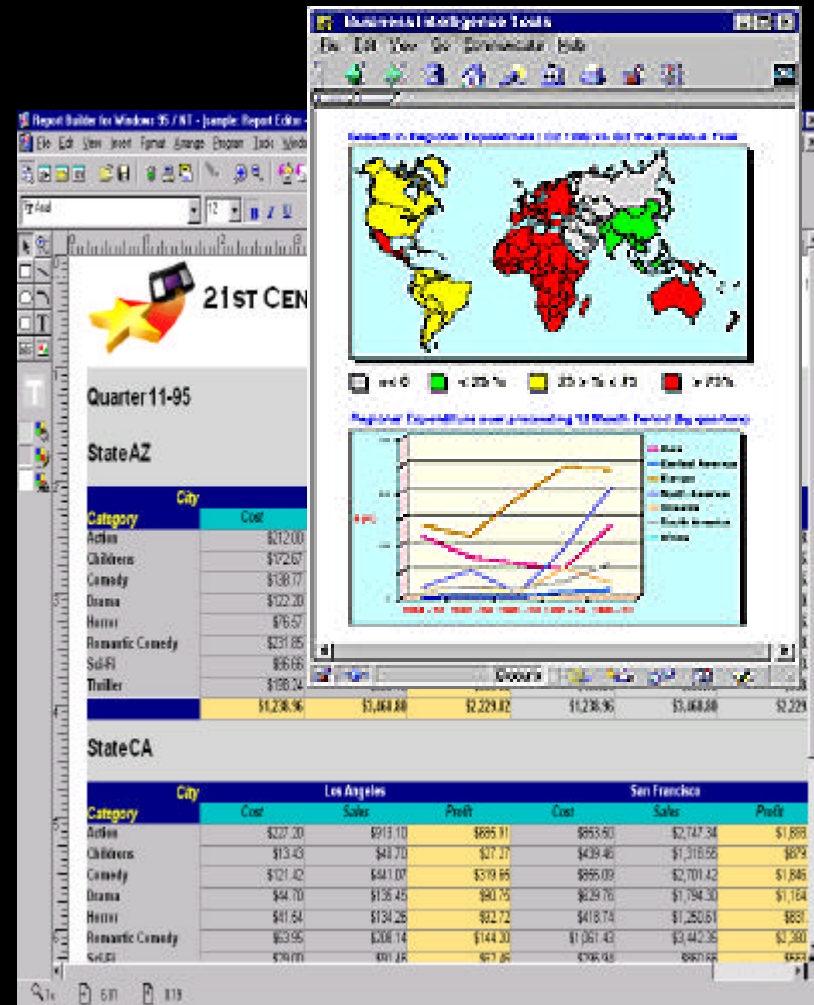

# Oracle9i Reports Ziele

*Daten aus jeder Quelle in jedem beliebigen Format anzeigen*

<XML>

BC4J

JDBC

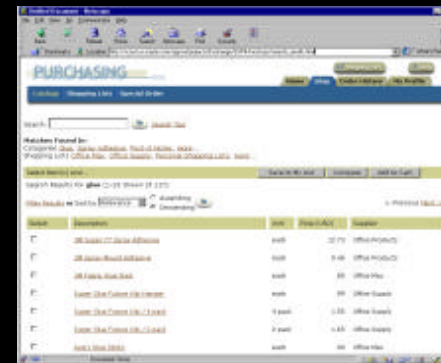

ORACLE

# Web & Paper Layout

- Formate - HTML, XML, PDF, PCL, Postscript
- Web Layout *designed für* HTML
- Paper Payout *designed für* PDF, Postscript, and PCL
- Data Model und andere Objekte *gemeinsam* genutzt

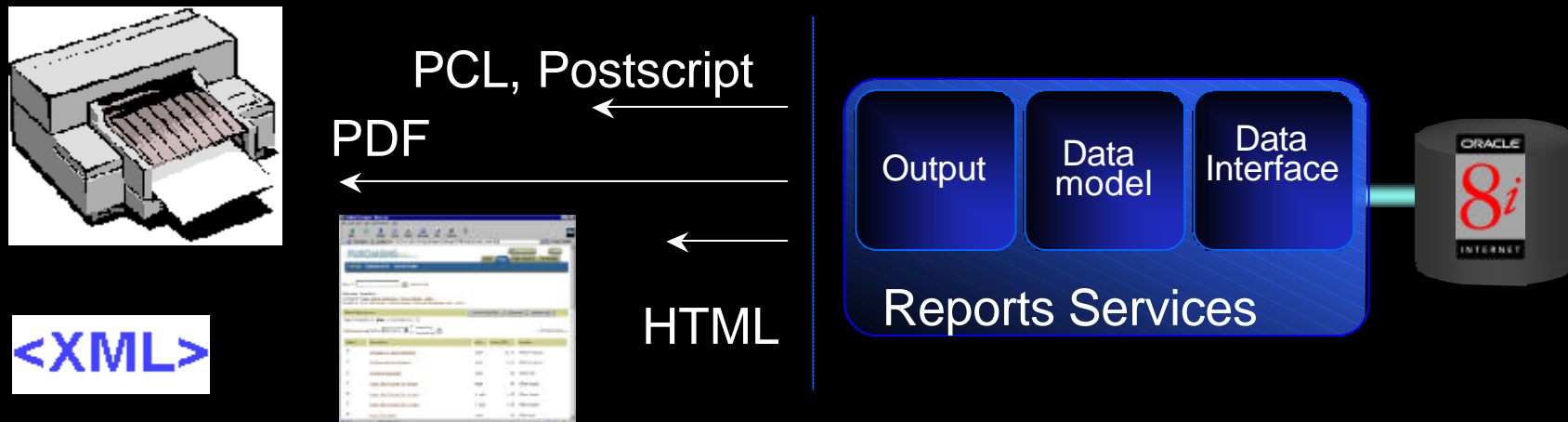

# JSP/XML-basierte Definition

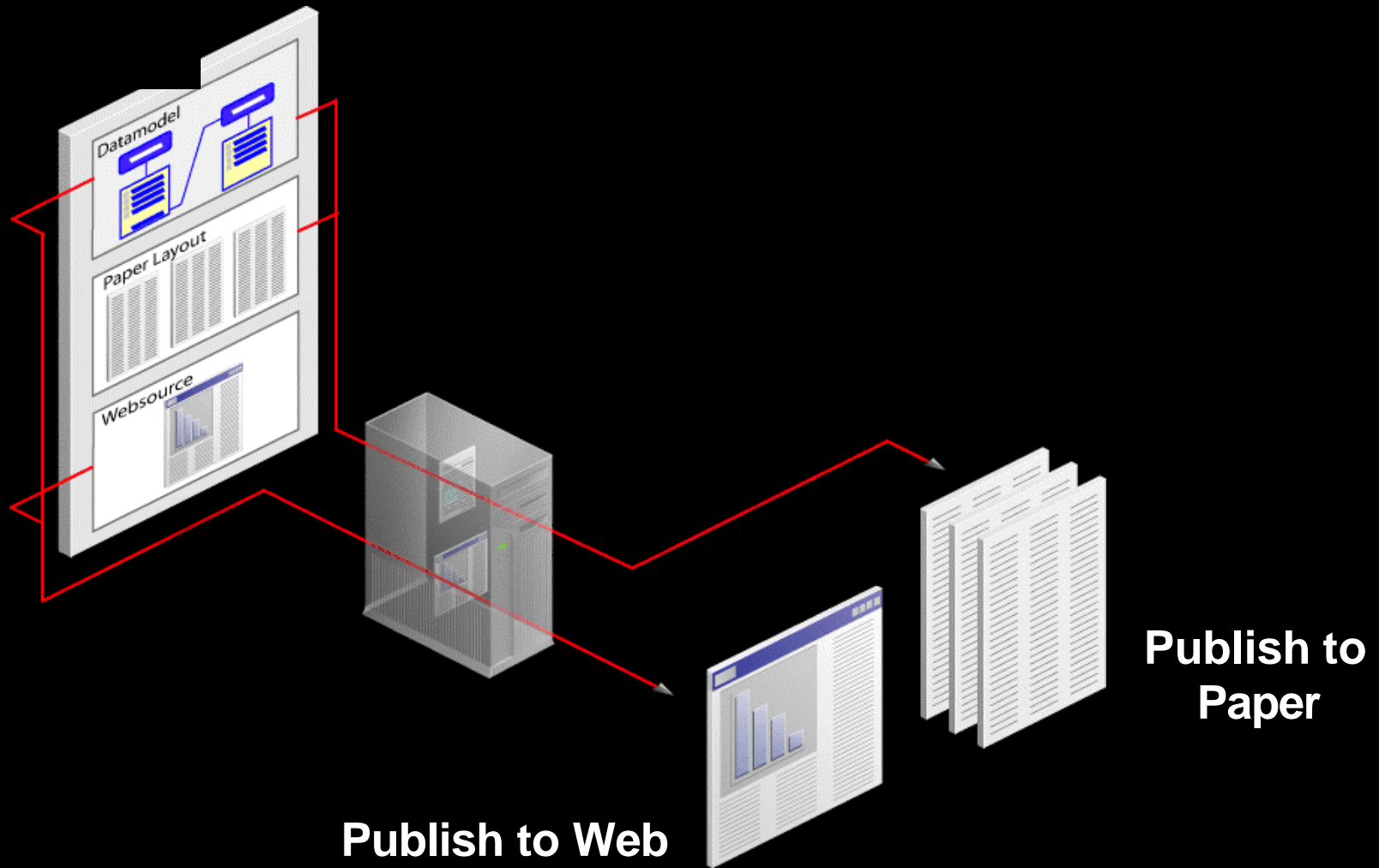

# JavaServer Pages (JSP's)

- trennt die dynamischen und statischen Anteile einer Webseite
- kompiliert
- standardbasiert (J2EE)
- Erweiterungen nutzen JSP Custom Tag library
- Papierlayouts referenzieren

```
<HTML><BODY>
```

```
<%@ taglib uri="reports.tld" prefix="rw" %>
```

```
<B>Expression.</B><BR>
```

Your hostname:

```
<%=request.getRemoteHost() %>.
```

```
<B>Declaration (plus expression). </B>
```

```
<BR>
```

```
<%! private int accessCount = 0; %>
```

Accesses to page since server reboot:

```
<%= ++accessCount %><BR>
```

Employee Name:

```
<rw:field id="abc" src="ENAME"/>
```

# Servlet Laufzeitarchitektur

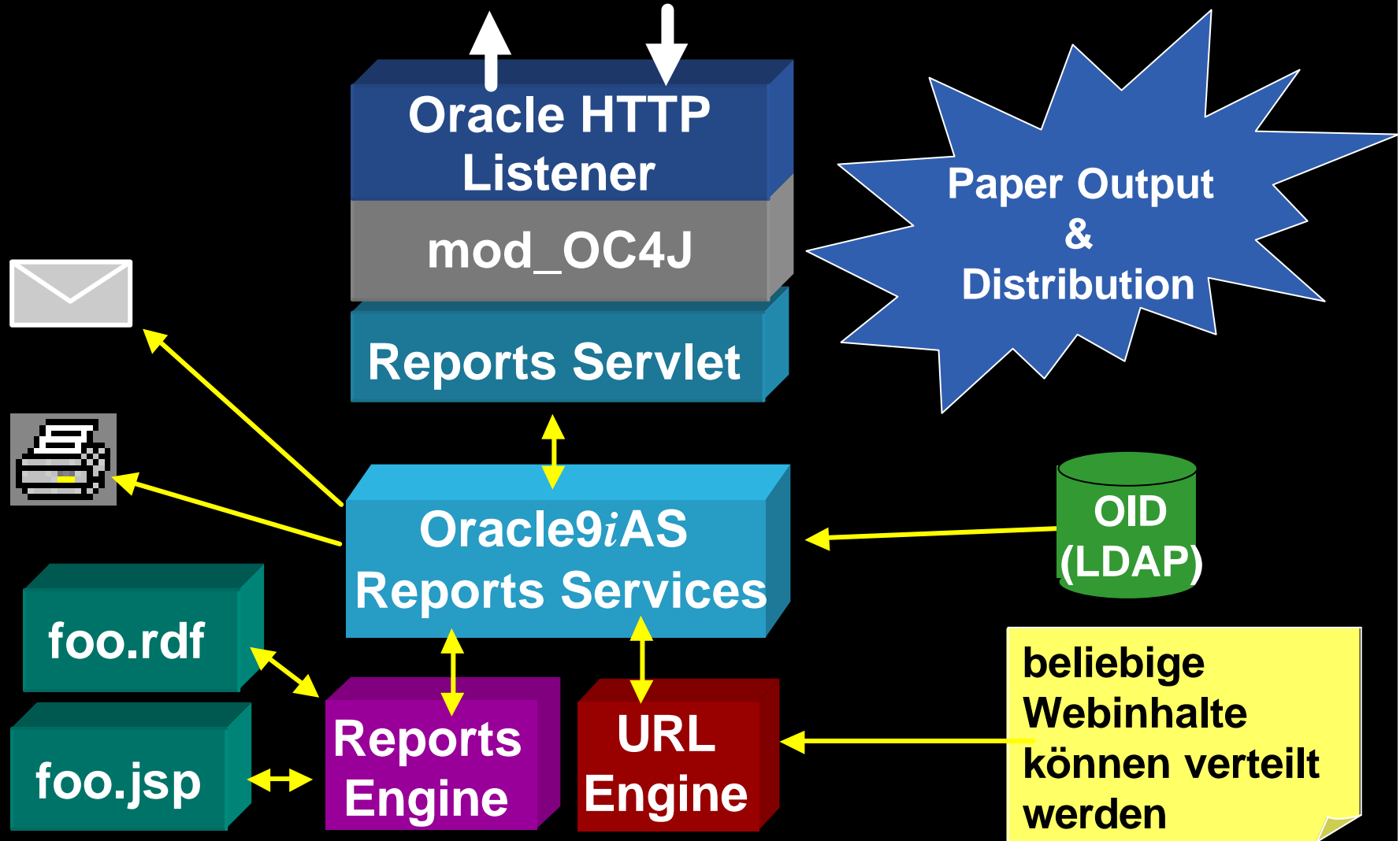

# JSP Laufzeitarchitektur

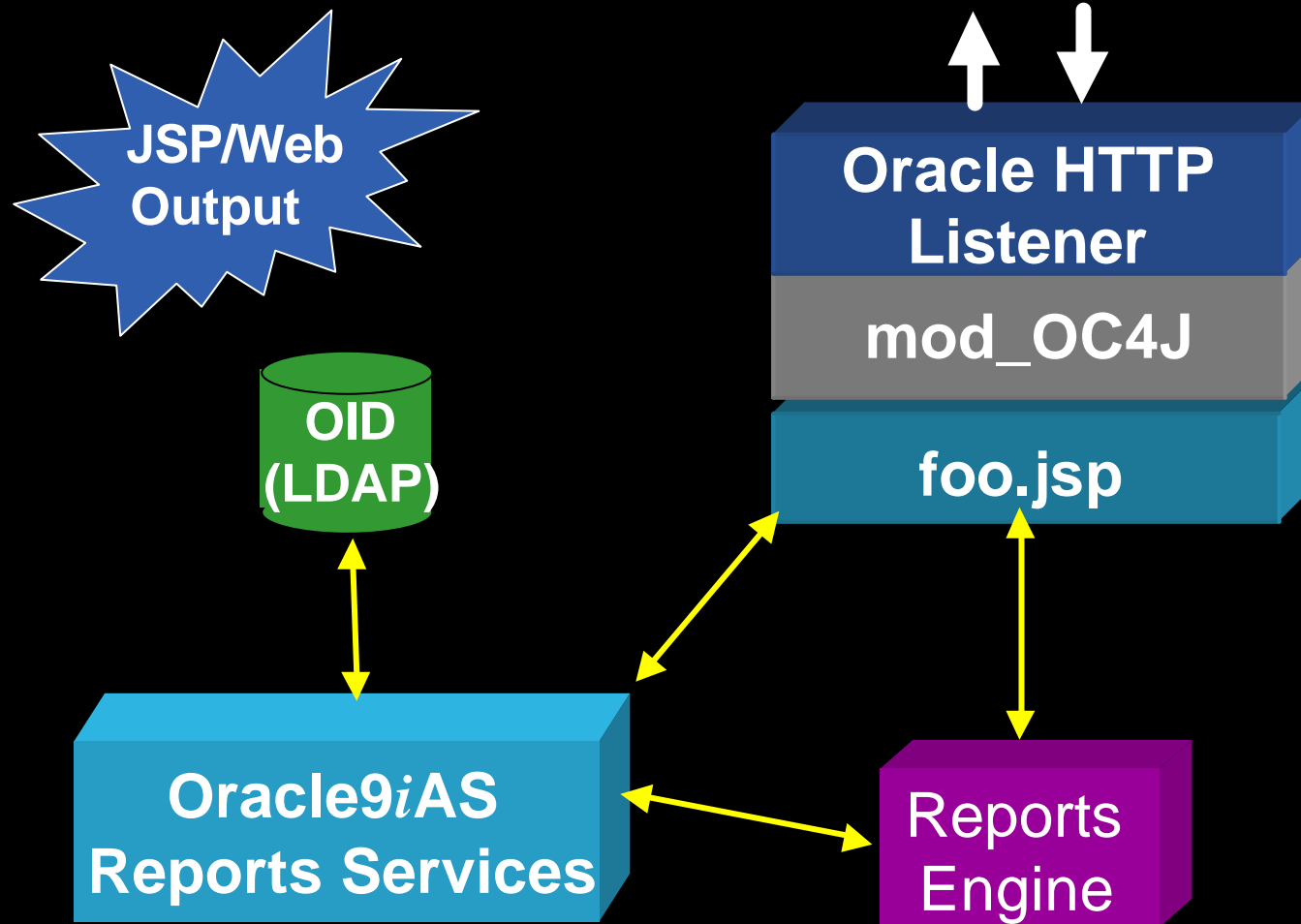

# Oracle Warehouse Builder (OWB)

Was genau leistet der Oracle Warehouse Builder?

- Integration unterschiedlicher Quellsysteme im Rahmen eines zentralen Datenmanagements geeignet für alle Architekturen
- Modellierung und Design des Data Warehouses
- **Oracle9i** ist die eigentliche *Transform Engine*
- OWB liefert über die Metadaten den *Bauplan für das gesamte Data Warehouse*
- OWB ist mehr als das klassische ETL
- Automatische Dokumentation des Ladeprozesses
- 100% Codegenerierung PL/SQL, DDL und wichtigen Systembausteinen (Partitionierung, Dimensionen, etc.)

# OWB: Mappings und Transformationen

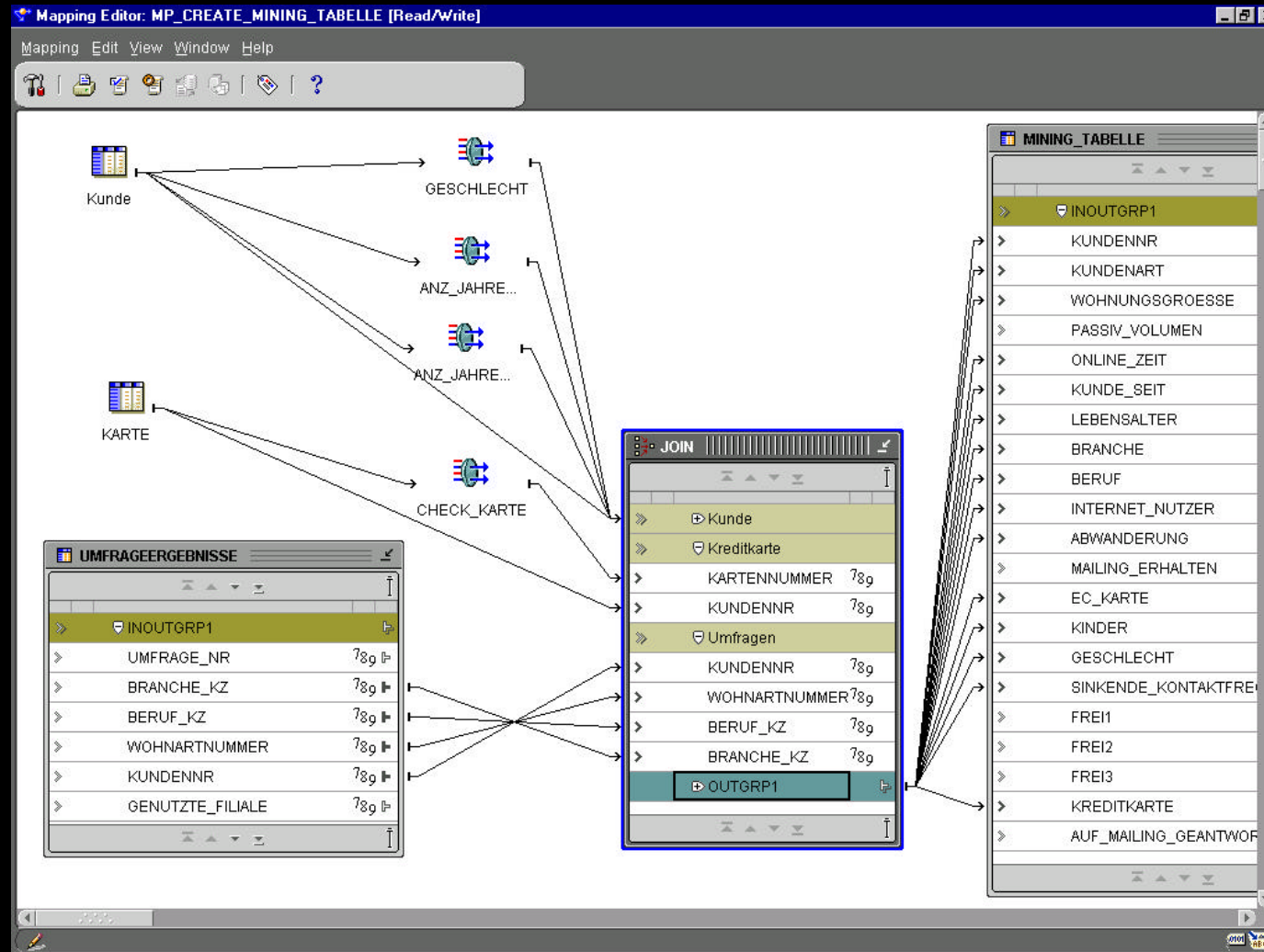

# Oracle Discoverer

## Oracle 9iAS Discoverer: Ad-hoc-Abfrage, Reporting

- Intuitive Benutzbarkeit - einfaches UI
- Webanwendung - läuft im Browser - geringere Adminkosten
- Durch die Webfähigkeit ist eine Nutzbarkeit von BI- Anwendungen im ganzen Unternehmen gegeben

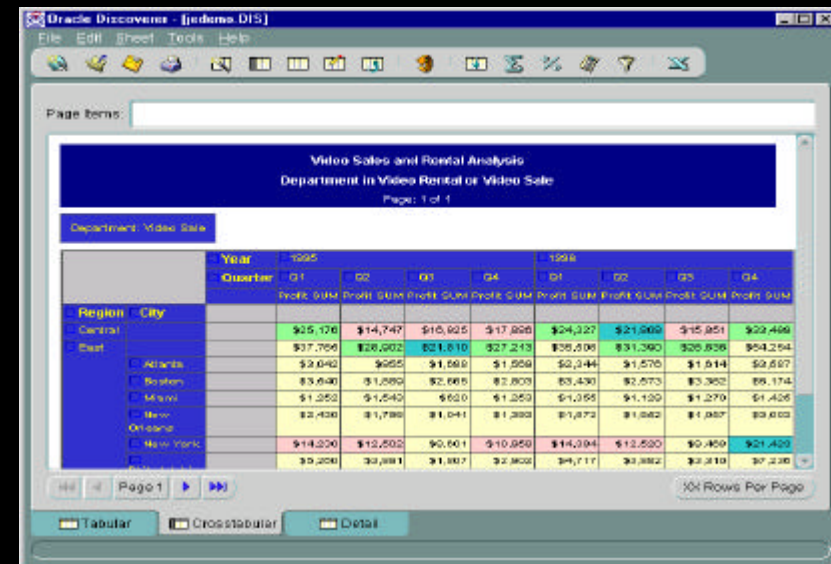

Region	City	1995				1996			
		Q1	Q2	Q3	Q4	Q1	Q2	Q3	Q4
Central		\$25,176	\$14,747	\$16,925	\$17,908	\$24,327	\$21,909	\$15,951	\$22,499
East		\$37,709	\$28,202	\$21,810	\$27,213	\$36,508	\$31,390	\$28,838	\$34,254
	Atlanta	\$3,042	\$655	\$1,569	\$1,559	\$2,344	\$1,570	\$1,514	\$2,587
	Boston	\$3,640	\$1,590	\$2,565	\$2,803	\$3,430	\$2,573	\$3,382	\$8,174
	Miami	\$1,352	\$1,540	\$620	\$1,250	\$1,355	\$1,120	\$1,270	\$1,425
	New Orleans	\$2,439	\$1,799	\$1,041	\$1,393	\$1,872	\$1,582	\$1,957	\$3,803
	New York	\$14,220	\$12,502	\$9,501	\$10,959	\$14,394	\$12,520	\$9,450	\$21,420
		\$2,204	\$2,881	\$1,887	\$2,802	\$4,717	\$3,882	\$2,810	\$7,280

# Unternehmensportale mit Oracle Portal

Portale

- Dokumente verwalten
- Volltextsuche
- Portlets = Wiederverwendbare Informationsbausteine

ORACLE

# Oracle BI Beans Graph

- Java basierende Business Grafiken
- Entwicklung im Oracle9i JDeveloper
- Wizard gestützte Entwicklung

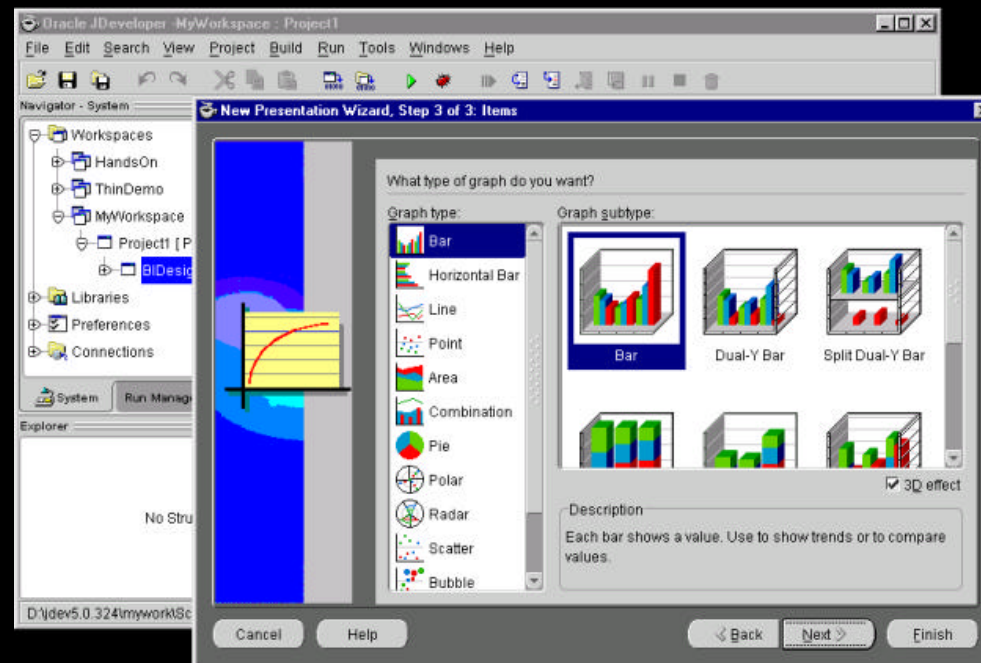

# Oracle BI Beans Graph

- Integriert in folgenden Produkten :
  - iAS
    - Discoverer 4i / 9i
    - Reports 9i
  - iDS
    - Reports Builder 9i
    - Jdeveloper 9i

# Oracle Reports Charts

- 52 verschiedene Charts und Styles verfügbar
- datenbezogene Hyperlinks

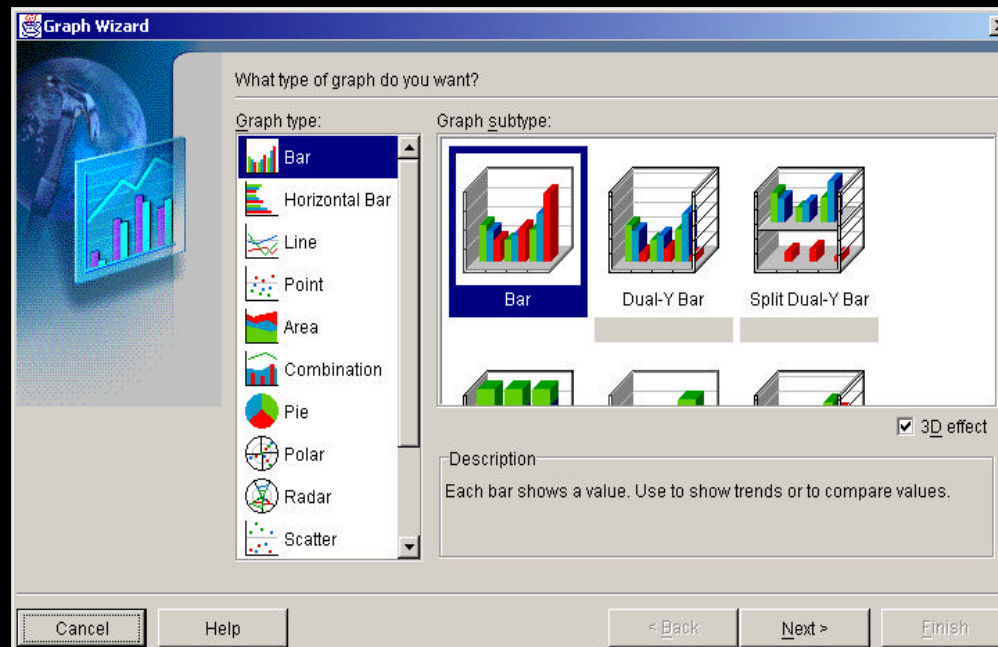

# Oracle Forms mit BI Beans Graph

- Einbindung als Bean Area

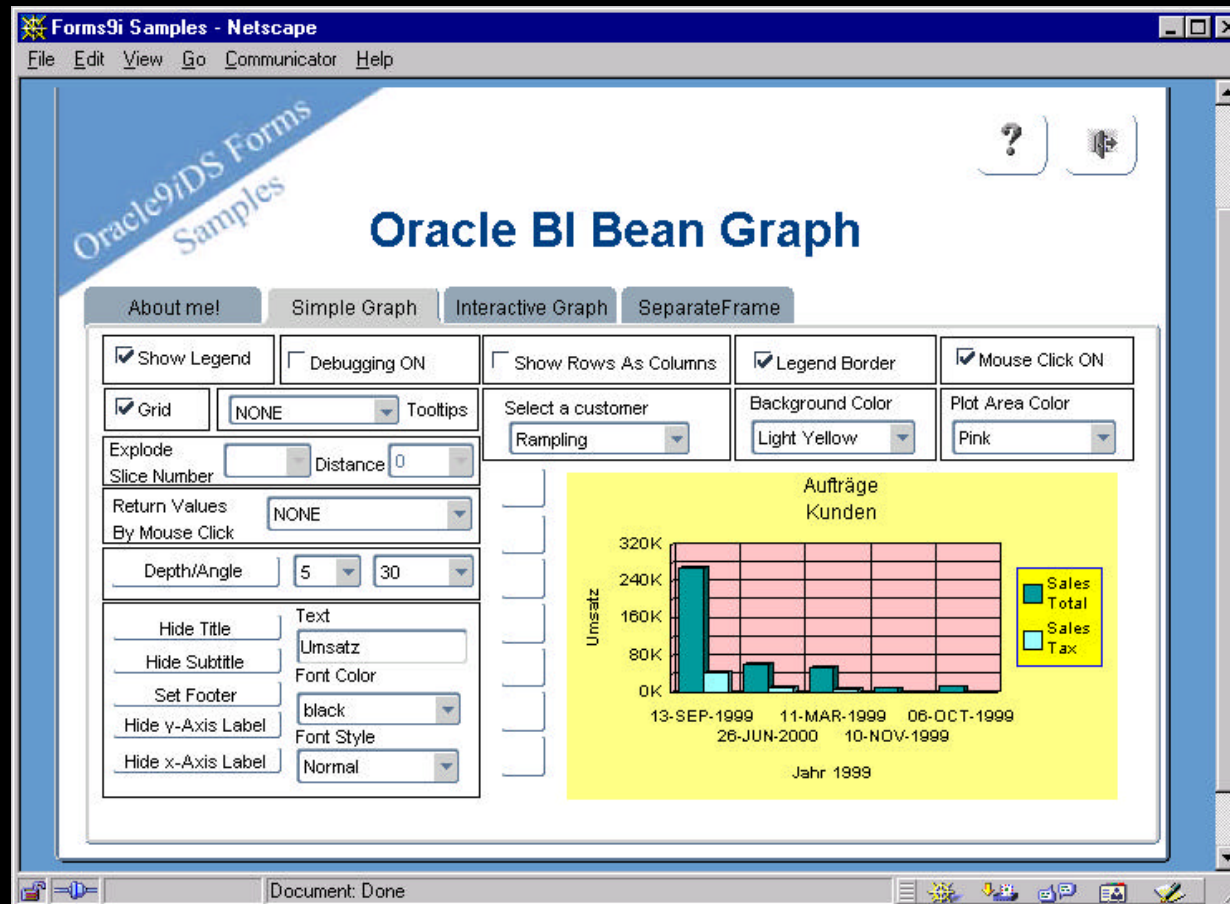

# Oracle9i Developer Suite

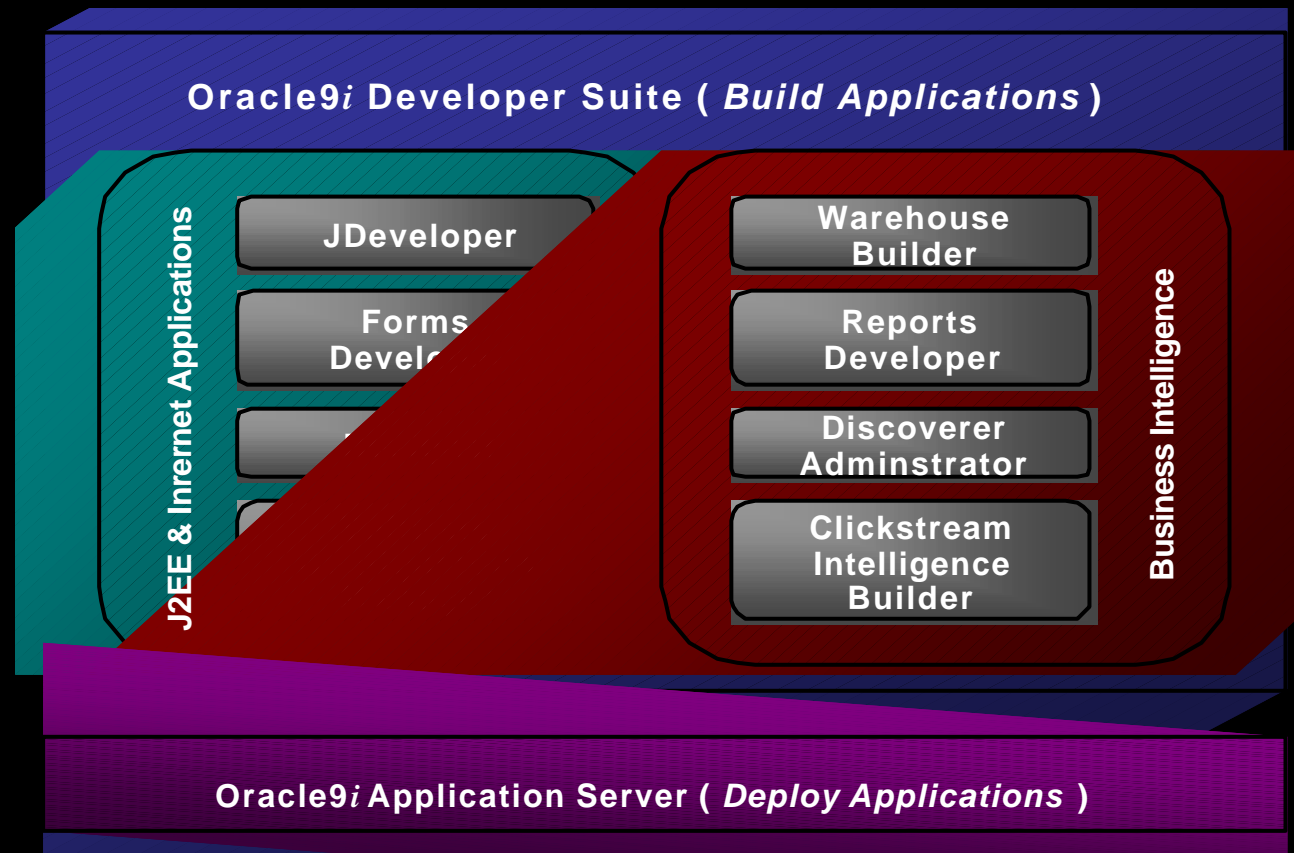

# Oracle9i: *Das Eine für Alles*

Oracle9*i* Developer Suite

Oracle9*i* Application Server

Oracle9*i* Database

# Weitere Informationen

Allgemein:

[www.oracle.com/de](http://www.oracle.com/de)

Technisch/Software:

<http://otn.oracle.com>

Plattformen/Patches/Support-Anfragen:

<http://metalink.oracle.com>

ORACLE®